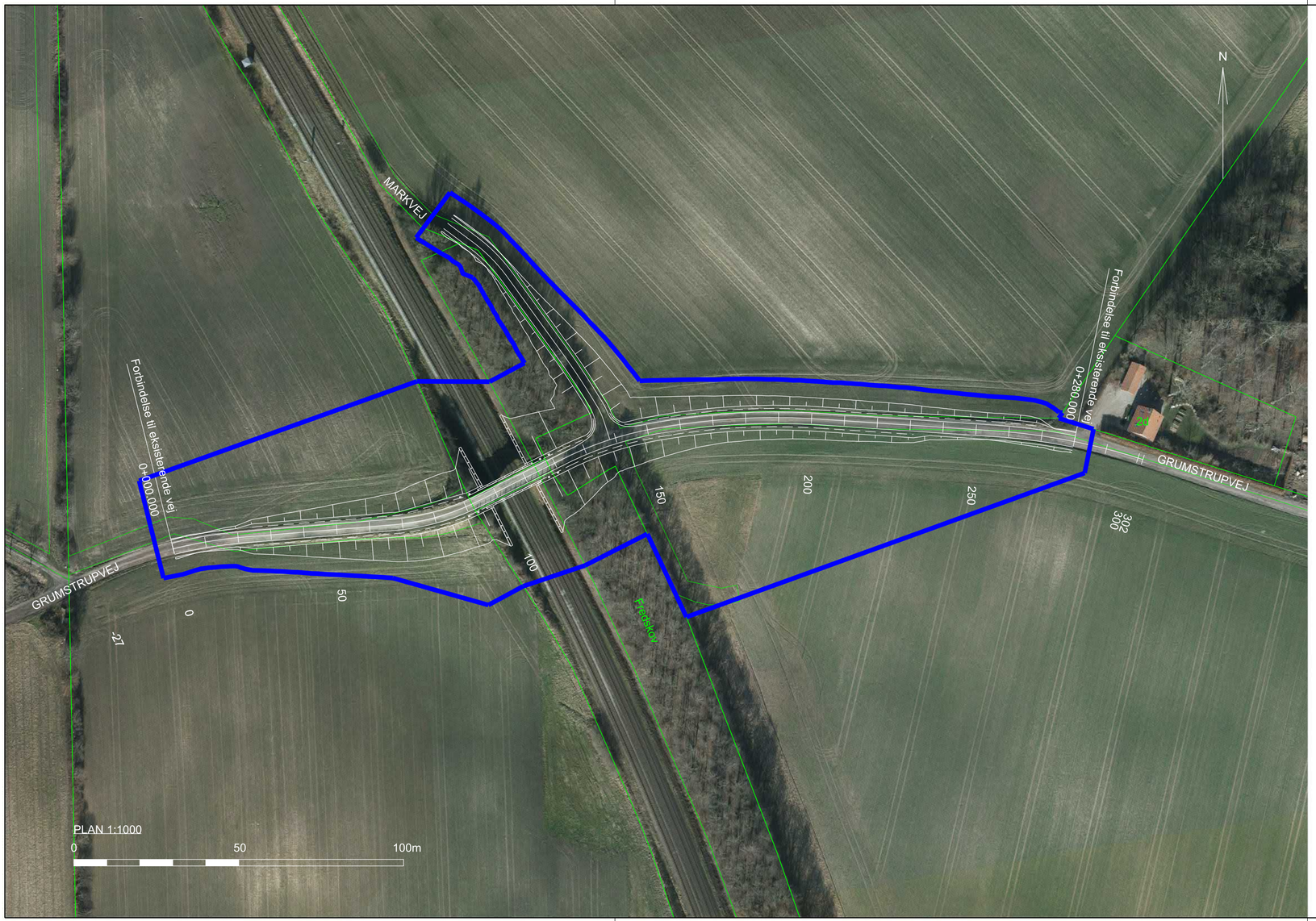

NOTE:

Koordinater og koter er i m.
Øvrige ubenævnte mål er i m.
Koordinater er angivet i system KP2000J og koter refererer til DVR90.

SIGNATURER:

- Matrikelgrænse
- Arbejdsområde
- Fremtidig geometri

FORELØBIGT TRYK
Rev.

Udgave	Beskrivelse

banedanmark

Verificeret

Afløser

Adresse
Banedanmark
Amerika Plads 15
2100 København Ø

Projektering
Rambøll
Olof Palmes Allé 22
DK-8200 Århus N
RAMBØLL

	1. udgave Dato og initialer	Seneste udgave Dato og initialer	Mål 1:1000
Udarbejdet	16.03.2018 NJKR		Enhed m
Kontrolleret			
Godkendt			

Tegningsnavn
Fredericia - Aarhus km 74.283
Bro nr. 20756 Grumstrupvej
Situationsplan

© Copyright Banedanmark

Sprog	Udgave	Tegningsnr.	Side/af sider
Dansk	A 09.04.2018	TRAMC-X-23-20756-001	1/1

...\Transport\2017\1100025451 - Fredericia - Aarhus - Elektrificering\CAD\03 Drawing\Bridge no. 20756\TRAMC-X-23-20756-001
RAMBOLL\CAK
03-APR-2018 09:25